Pohlheim

Musik: Hoagy Carmichael (1930)
Text und Arr.: Politöne Marburg (2013)

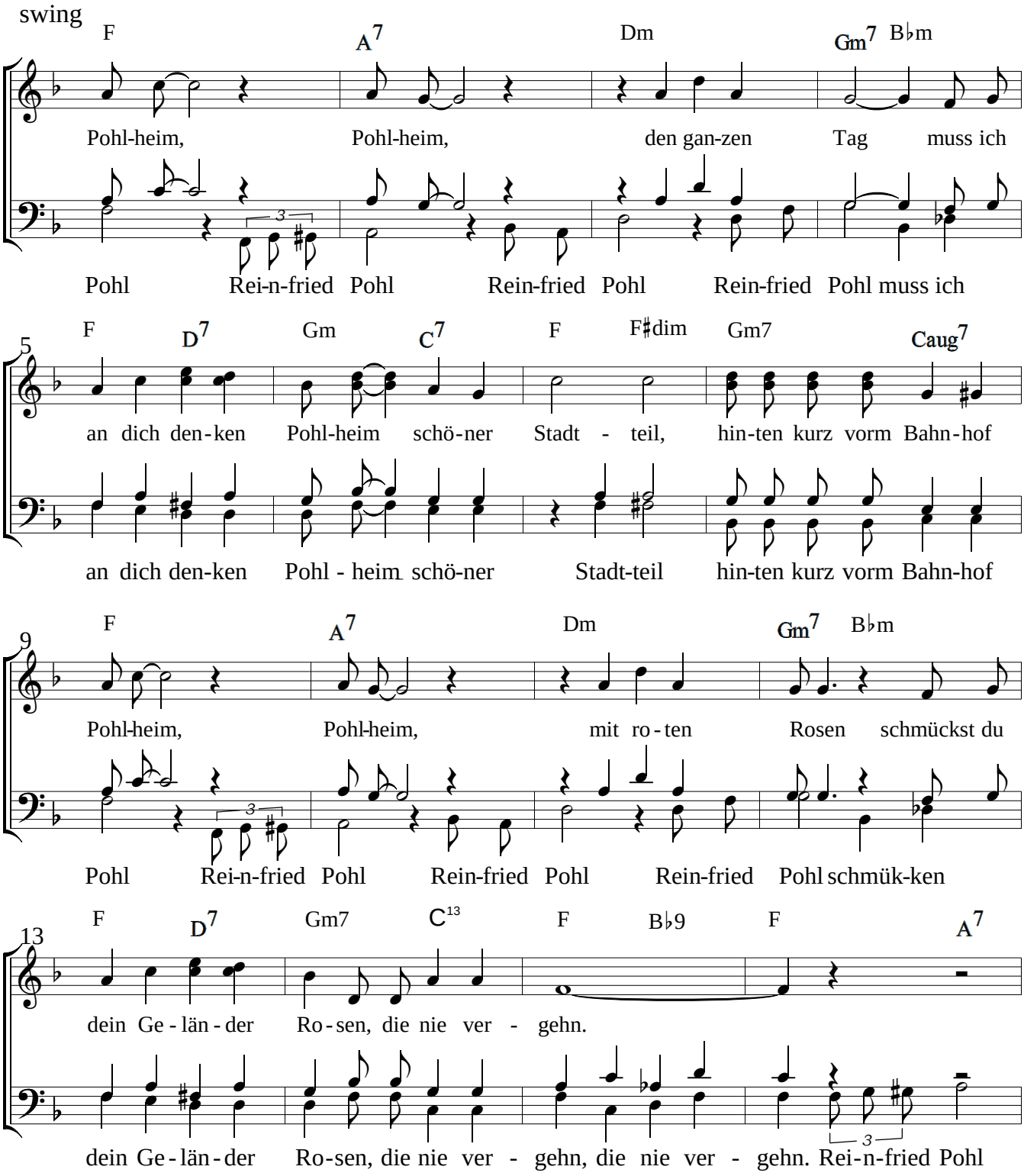

17

Dm Gm6 Dm B♭7 Dm Gm6 Dm7 G7

And-re Häu- ser stehn nur da doch in Pohl- heim wird mir klar

Du du du da nur da du du du da so klar

21

Dm Gm6 Dm7 E7 Am F♯dim7 Fm6 Dm C7

viel viel Geld ist wun-der-bar. So man-ches wird da schö - ner.

du du du wun-der-bar. So du du schö - ner.

25

F A7 Dm Gm7 B♭m

Pohl-heim, Pohl-heim, ich denk an dich, wenn's im

Pohl Rei-n-fried Pohl Rein-fried Pohl Rein-fried Pohl wenn's im

29

F D7 Gm7 C13 1. F B♭9 F

näch-sten Streik um höh' - re Löh - ne geht.

um Löh - ne geht. Rei - n - fried Pohl

33

2. F F6

geht.

um höh-re Löh-ne geht.